

Reporte Anual 2022

12. 31. 2022



realizado por
Mtra. Gabriela Cuevas en
colaboración con Psic. Alberto Cuevas



MENSAJE DEL FUNDADOR

Ha sido un año de logros para nuestra comunidad, nuestros alumnos tuvieron la oportunidad de aprender y convivir conociendo más del mundo que les rodea para descubrir su potencial.

Aun hay muchos retos por delante en nuestra labor para motivar a las familias para descubrir sus capacidades y ser agentes de cambio para su comunidad pero parte de nuestra labor es descifrar los acertijos implicados en el fomento del desarrollo personal.

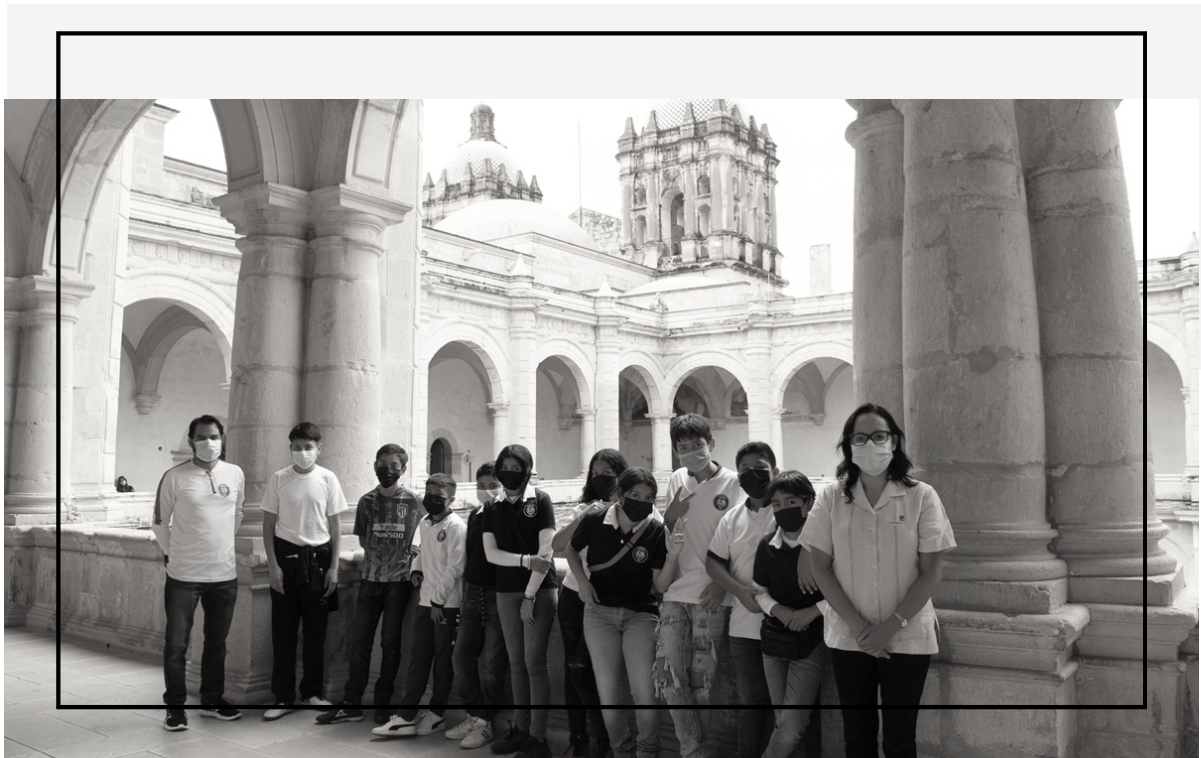

RAZÓN DE SER

MISIÓN

Educar en valores y estimular las capacidades físicas, cognitivas y emocionales de los niños, niñas y jóvenes en situación de vulnerabilidad a través de distintas actividades lúdicas y educativas para potenciar sus capacidades personales



VISIÓN

Ser Ludens referencia en la comunidad como organización que fomenta el bienestar humano



VALORES

Expresan nuestro modo de actuar y de relacionarnos entre todos los que somos parte del equipo.

Ética Disciplina
Compromiso Respeto
Trabajo en equipo



NUESTRO ALCANCE



Este año nos ha permitido fortalecernos como equipo, implementar más actividades presenciales de manera grupal, y contribuir mayormente al bienestar de los niños, niñas y jóvenes.



103

niñas, niños y
adolescentes
integrados
en una sana
convivencia

Impactamos
en la vida de
174
personas
a través de
nuestros programas



NUESTROS PROGRAMAS

JUGUEMOS PARA APRENDER

APRENDER A
EXPERIMENTAR EL JUEGO
EN EQUIPO BAJO UN
CÓDIGO DE ÉTICA, Y DE
ESTA FORMA FAVORECER
VIVENCIAS POSITIVAS



MOTIVACIÓN PARA EL ESTUDIO

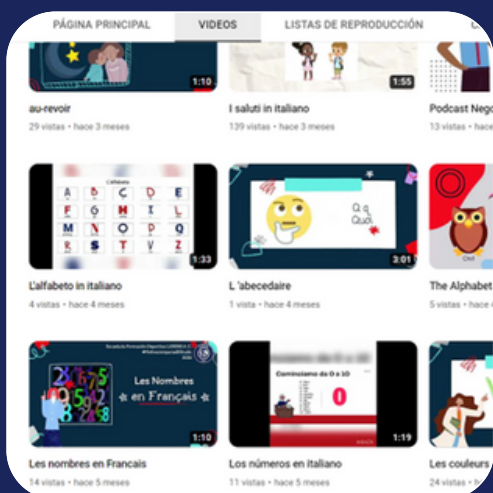

ESCUINCLAS BILINGUES

DAR UNA EXPERIENCIA EN
EL DESARROLLO DE LAS
HABILIDADES BILINGÜES.

MI FUTURA PROFESIÓN

FOMENTAR EXPERIENCIAS
QUE LES AYUDE A
IDENTIFICAR SUS
APTITUDES Y VISUALIZAR
SU POTENCIAL ACADÉMICO





75%

alumnos alcanzan un sentimiento de bienestar

30%

alumnos incrementan su seguridad en sí mismos

Al inicio de año se cuenta con 114 NNA sin embargo a mediados de año al regreso a clases presencial los NNA, así como los padres de familia, se ven rebasados ante la nueva rutina y el exceso de tareas escolares asignadas, lo que afecta el poder reorganizar tiempos para actividades extraescolares, por lo que se decrementa en un 27% la asistencia de los alumnos a las actividades lúdicas, sin embargo se logran los objetivos planteados.

3 SALUD Y BIENESTAR



5 IGUALDAD DE GÉNERO



MOTIVACIÓN PARA EL ESTUDIO

MI FUTURA PROFESIÓN

20%

descubren afinidad por una profesión.

9

podcast de profesiones en el canal de youtube de Ludens

5

Visitas a El Pedregal en Huayapam de la ONG INSO

3

Visitas al Museo de las Culturas de Oaxaca

Participan 37 adolescentes de nivel secundaria y nivel bachillerato quienes llegan a tener contacto con diversas profesiones del medio ambiente, ciencias sociales e ingeniería.



4 EDUCACIÓN DE CALIDAD



5 IGUALDAD DE GÉNERO



MOTIVACIÓN PARA EL ESTUDIO

ESCUINCLES BILINGUES



45%

adquiere
interés por conocer
más por los
idiomas vistos

18

Cápsulas de idiomas
ubicadas en el canal de
youtube de Ludens

Participan 13 alumnos de 5to y 6to de primaria en el estudio de cápsulas con temas base de los idiomas de inglés, francés e italiano diseñados para poder motivar a la niñez en el aprendizaje de un idioma adicional al español..

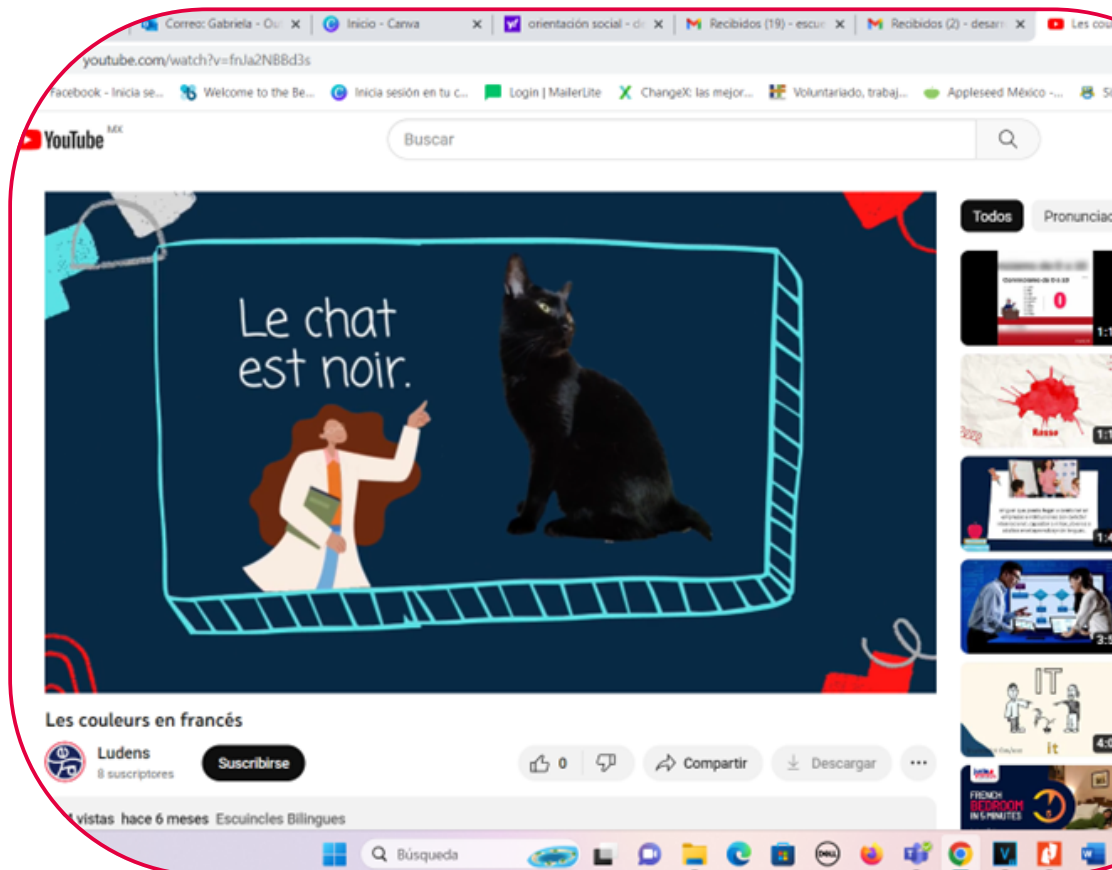

ACTIVIDADES EXTRA

La nueva normalidad permite poder realizar más actividades grupales donde los niños, niñas y adolescentes se ven beneficiados al poder recibir regalos por motivo de Reyes Magos y poder recibir el servicio de fisioterapia para tener diagnóstico y tratamiento para dolencias físicas, gracias al programa Juguetón y voluntarios profesionistas en Fisioterapia.



NUESTROS INGRESOS 2022



La organización es Donataria Autorizada, la cual nos obliga a cumplir con toda una serie de declaraciones ante el SAT para la transparencia en el ingreso y destino de los donativos, así como un contador externo quien nos ayuda a llevar el control contable y fiscal.

En Efectivo

\$75,274.49

En especie

78 Juguetes

Porcentaje de Ingresos

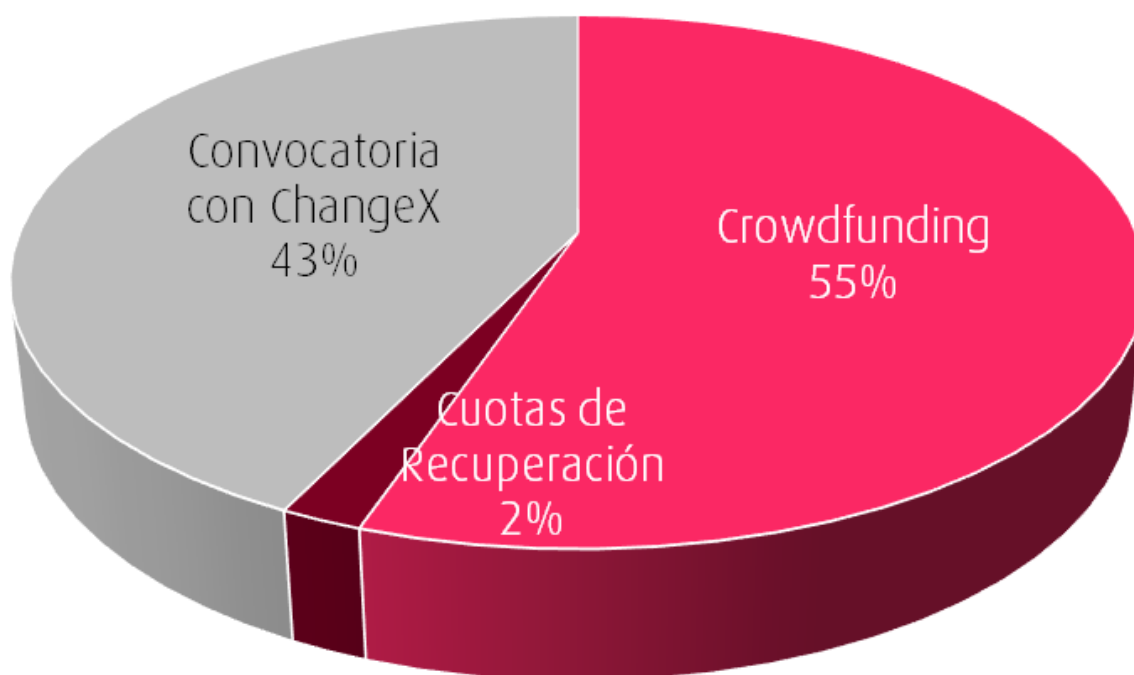

■ Crowdfunding ■ Cuotas de Recuperación ■ Convocatoria con ChangeX

NUESTROS EGRESOS 2022

Durante el 2022 se egresa junto con el remanente de 2021:

\$168,225.30.00

con remanente en bancos:

\$4,243.85

Porcentaje de egresos

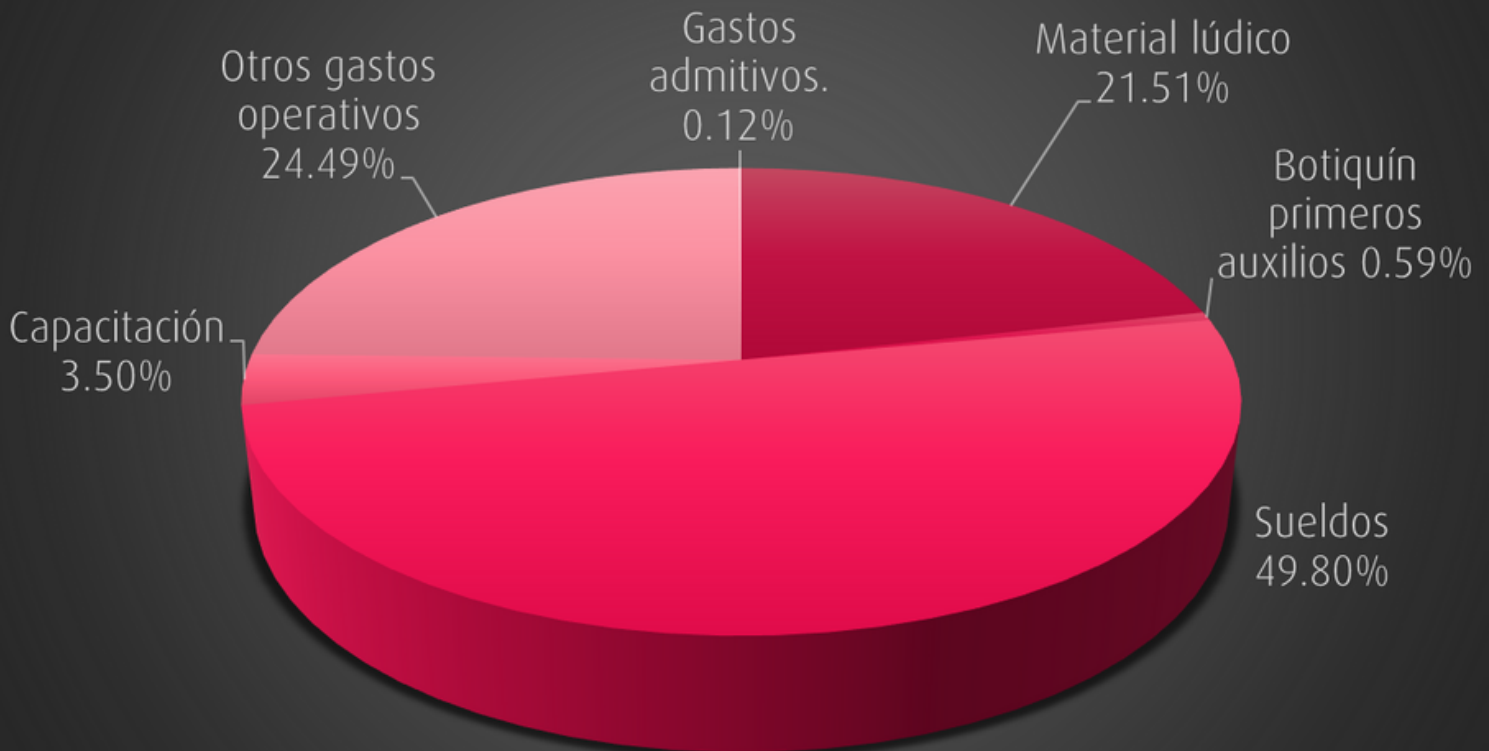

CÓMO SER PARTE

Tú puedes reconstruir un mejor futuro para la niñez y juventud de Oaxaca, te invitamos a unirse al equipo



Cuenta de Banco

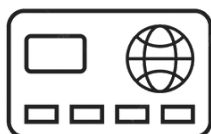

Realiza un depósito o transferencia en:

BANAMEX (Banco Nacional de México)

A nombre de:

Escuela de Formación Deportiva Social Ludens

sucursal 7014 cuenta 4047603

clabe: 002610701440476033

a través de



<https://www.paypal.com/paypalme/EscuelaLudensAC>

<https://escuelaludens.wixsite.com/ludens>



Voluntariado

Únete como voluntario dando tu tiempo, conocimiento y energía para apoyar el desarrollo de nuestros programas



Aceptamos donativos en especie como material lúdico y educativo (conos, aros, legos, tablets), material de botiquín, y mas.

GRACIAS!





Escuela de Formación Deportiva Social Ludens



@EscuelaLudens



www.linkedin.com/in/escuela-ludens



www.escuelaludens.org



www.youtube.com/@EscuelaLudens



951 1095844



desarrollo-i@escuelaludens.org



Sierra de los Alpes 114A
colonia Volcanes CP 68020
Oaxaca-México

ÓRGANO DE CONSEJO

Presidente: Lic. Rosario Espinosa Maya

Secretario: Ing. Rafael Cordero Pinelo

Tesorero: Lic. Gerardo O. Zárate Bustamante

